

**Российская Федерация
СОВЕТ НАРОДНЫХ ДЕПУТАТОВ
СЕМЕНОВСКОГО СЕЛЬСКОГО ПОСЕЛЕНИЯ
КАЛАЧЕЕВСКОГО МУНИЦИПАЛЬНОГО РАЙОНА
ВОРОНЕЖСКОЙ ОБЛАСТИ**

РЕШЕНИЕ

от «13» декабря 2022 года
с. Семеновка

№ 81

**О внесении изменений и дополнений в решение
Совета народных депутатов Семеновского
сельского поселения от 22.12.2011 г. № 95
«Об утверждении генерального плана
Семеновского сельского поселения
Калачеевского муниципального района
Воронежской области»**

В соответствии со ст.25 Градостроительного кодекса Российской Федерации, ст. 14 Федерального закона от 06.10.2003 г. № 131-ФЗ «Об общих принципах организации местного самоуправления в Российской Федерации, Законом Воронежской области от 07.07.2006 № 61-ОЗ «О регулировании градостроительной деятельности в Воронежской области», Уставом Семеновского сельского поселения, на основании заключения Правительства Воронежской области от 21.01.2022 г. № 17-01-32/И-317 «О согласовании проекта внесения изменений в генеральный план Семеновского сельского поселения Калачеевского муниципального района» Совет народных депутатов Семеновского сельского поселения Калачеевского муниципального района Воронежской области решил:

1. Внести в решение Совета народных депутатов Семеновского сельского поселения от 22.12.2011 г. № 95 «Об утверждении Генерального плана Семеновского сельского поселения Калачеевского муниципального района Воронежской области» следующие изменения:

1.1.Том 1 «Положения о территориальном планировании» дополнить приложением 1.

2. Опубликовать настоящее решение в Вестнике муниципальных правовых актов Семеновского сельского поселения Калачеевского муниципального района Воронежской области.

3. Настоящее решение вступает в силу после его официального опубликования.

4. Контроль за исполнением решения оставляю за собой.

Глава Семеновского
сельского поселения



В. А. Мельников

**Приложение 1
к решению Совета народных
депутатов Семеновского
сельского поселения
Калачеевского муниципального
района Воронежской области
от 13.12.2022 года № 81**

СВЕДЕНИЯ О ГРАНИЦАХ НАСЕЛЕННЫХ ПУНКТОВ

СЕЛА СЕМЁНОВКА, ХУТОРА МОРОЗОВКА

**ГРАФИЧЕСКОЕ ОПИСАНИЕ МЕСТОПОЛОЖЕНИЯ ГРАНИЦ
НАСЕЛЕННЫХ ПУНКТОВ, ПЕРЕЧЕНЬ КООРДИНАТ ХАРАКТЕРНЫХ
ТОЧЕК ГРАНИЦ НАСЕЛЕННЫХ ПУНКТОВ**

ОПИСАНИЕ МЕСТОПОЛОЖЕНИЯ ГРАНИЦ

село Семёновка Семеновского сельского поселения Калачеевского муниципального
района Воронежской области

(наименование объекта, местоположение границ которого описано
(далее - объект)

Раздел 1

Сведения об объекте		
№ п/п	Характеристики объекта	Описание характеристик
1	2	3
1	Местоположение объекта	Воронежская область, Калачеевский муниципальный район, Семеновское сельское поселение, село Семёновка
2	Площадь объекта ± величина погрешности определения площади (P ± Дельта P)	2274453+/-5278 м ²
3	Иные характеристики объекта	-

Раздел 2

Сведения о местоположении границ объекта					
1. Система координат: МСК - 36, зона 2					
2. Сведения о характерных точках границ объекта					
Обозначение характерных точек границ	Координаты, м		Метод определения координат характерной точки	Средняя квадратическая погрешность положения характерной точки (Мт), м	Описание обозначения точки на местности (при наличии)
	Х	У			
1	2	3	4	5	6
1	376201.93	2185758.87	Картометрический	1.00	-
2	376201.04	2185813.12	Картометрический	1.00	-
3	376220.12	2185920.35	Картометрический	1.00	-
4	376221.79	2185929.71	Картометрический	1.00	-
5	376222.92	2185936.06	Картометрический	1.00	-
6	376209.33	2186001.33	Картометрический	1.00	-
7	376200.78	2186092.88	Картометрический	1.00	-
8	376191.47	2186097.96	Картометрический	1.00	-
9	376169.08	2186518.44	Картометрический	1.00	-
10	376166.99	2186955.88	Картометрический	1.00	-
11	376163.58	2186977.92	Картометрический	1.00	-
12	376077.07	2187215.25	Картометрический	1.00	-
13	376055.89	2187244.06	Картометрический	1.00	-
14	376007.68	2187222.00	Картометрический	1.00	-
15	375841.84	2187232.10	Картометрический	1.00	-
16	375720.92	2187239.57	Картометрический	1.00	-
17	375701.96	2187231.46	Картометрический	1.00	-
18	375675.88	2187224.10	Картометрический	1.00	-
19	375676.85	2187190.01	Картометрический	1.00	-
20	375678.64	2187109.93	Картометрический	1.00	-
21	375601.68	2187106.52	Картометрический	1.00	-
22	375575.43	2187120.92	Картометрический	1.00	-
23	375449.34	2187159.01	Картометрический	1.00	-
24	375430.76	2187165.66	Картометрический	1.00	-
25	375351.15	2187201.36	Картометрический	1.00	-
26	375119.26	2187281.79	Картометрический	1.00	-
27	375087.11	2187280.08	Картометрический	1.00	-
28	375065.97	2187269.05	Картометрический	1.00	-
29	375028.68	2187330.92	Картометрический	1.00	-
30	375014.29	2187343.63	Картометрический	1.00	-
31	374970.28	2187358.02	Картометрический	1.00	-
32	374918.67	2187361.39	Картометрический	1.00	-

33	374878.06	2187352.89	Картометрический	1.00	-
34	374848.47	2187329.99	Картометрический	1.00	-
35	374814.68	2187269.79	Картометрический	1.00	-
36	374814.12	2187269.79	Картометрический	1.00	-
37	374776.18	2187270.08	Аналитический	0.10	-

1	2	3	4	5	6
38	374719.55	2187175.81	Картометрический	1.00	-
39	374678.69	2187190.49	Картометрический	1.00	-
40	374655.09	2187182.54	Картометрический	1.00	-
41	374630.93	2187153.41	Картометрический	1.00	-
42	374608.97	2187087.89	Картометрический	1.00	-
43	374608.18	2187022.66	Картометрический	1.00	-
44	374614.87	2186967.70	Картометрический	1.00	-
45	374605.97	2186937.09	Картометрический	1.00	-
46	374558.52	2186816.16	Картометрический	1.00	-
47	374568.49	2186768.87	Картометрический	1.00	-
48	374581.63	2186736.87	Картометрический	1.00	-
49	374558.07	2186726.38	Картометрический	1.00	-
50	374533.19	2186687.92	Картометрический	1.00	-
51	374573.16	2186552.97	Картометрический	1.00	-
52	374634.01	2186175.38	Картометрический	1.00	-
53	374542.29	2186151.09	Картометрический	1.00	-
54	374547.19	2186143.08	Картометрический	1.00	-
55	374725.10	2185852.12	Картометрический	1.00	-
56	374747.45	2185827.87	Картометрический	1.00	-
57	374778.78	2185817.57	Картометрический	1.00	-
58	374862.56	2185799.80	Картометрический	1.00	-
59	374930.28	2185769.31	Картометрический	1.00	-
60	374988.68	2185738.82	Картометрический	1.00	-
61	374997.98	2185747.30	Картометрический	1.00	-
62	375071.36	2185734.33	Картометрический	1.00	-
63	375308.46	2185776.27	Картометрический	1.00	-
64	375427.73	2185805.14	Картометрический	1.00	-
65	375563.93	2185824.70	Картометрический	1.00	-
66	375749.23	2185814.61	Картометрический	1.00	-
67	375784.78	2185802.76	Картометрический	1.00	-
68	375820.35	2185768.87	Картометрический	1.00	-
69	375873.70	2185710.40	Картометрический	1.00	-
70	375909.26	2185689.22	Картометрический	1.00	-
71	375938.02	2185696.86	Картометрический	1.00	-
72	375979.45	2185728.25	Картометрический	1.00	-
73	375991.27	2185752.84	Картометрический	1.00	-
1	376201.93	2185758.87	Картометрический	1.00	-
74	375965.54	2185810.80	Аналитический	0.10	-

75	375963.65	2185816.61	Аналитический	0.10	-
76	375962.70	2185816.31	Аналитический	0.10	-
77	375964.59	2185810.49	Аналитический	0.10	-
74	375965.54	2185810.80	Аналитический	0.10	-
78	375985.15	2185767.50	Аналитический	0.10	-
79	375985.15	2185768.50	Аналитический	0.10	-
80	375984.15	2185768.50	Аналитический	0.10	-
81	375984.15	2185767.50	Аналитический	0.10	-
78	375985.15	2185767.50	Аналитический	0.10	-
82	375960.57	2185727.32	Аналитический	0.10	-

1	2	3	4	5	6
83	375960.57	2185728.32	Аналитический	0.10	-
84	375959.57	2185728.32	Аналитический	0.10	-
85	375959.57	2185727.32	Аналитический	0.10	-
82	375960.57	2185727.32	Аналитический	0.10	-
86	375917.76	2185744.09	Аналитический	0.10	-
87	375917.76	2185745.09	Аналитический	0.10	-
88	375916.76	2185745.09	Аналитический	0.10	-
89	375916.76	2185744.09	Аналитический	0.10	-
86	375917.76	2185744.09	Аналитический	0.10	-
90	375871.05	2185762.42	Аналитический	0.10	-
91	375871.05	2185763.42	Аналитический	0.10	-
92	375870.05	2185763.42	Аналитический	0.10	-
93	375870.05	2185762.42	Аналитический	0.10	-
90	375871.05	2185762.42	Аналитический	0.10	-
94	375818.18	2185782.82	Аналитический	0.10	-
95	375818.18	2185783.82	Аналитический	0.10	-
96	375817.18	2185783.82	Аналитический	0.10	-
97	375817.18	2185782.82	Аналитический	0.10	-
94	375818.18	2185782.82	Аналитический	0.10	-
98	375712.59	2185823.90	Аналитический	0.10	-
99	375712.59	2185824.90	Аналитический	0.10	-
100	375711.59	2185824.90	Аналитический	0.10	-
101	375711.59	2185823.90	Аналитический	0.10	-
98	375712.59	2185823.90	Аналитический	0.10	-

102	375660.59	2185844.07	Аналитический	0.10	-
103	375660.59	2185845.07	Аналитический	0.10	-
104	375659.59	2185845.07	Аналитический	0.10	-
105	375659.59	2185844.07	Аналитический	0.10	-
102	375660.59	2185844.07	Аналитический	0.10	-
106	375611.60	2185860.43	Аналитический	0.10	-
107	375612.18	2185864.03	Аналитический	0.10	-
108	375611.19	2185864.19	Аналитический	0.10	-
109	375610.62	2185860.58	Аналитический	0.10	-
106	375611.60	2185860.43	Аналитический	0.10	-
110	375571.78	2185853.79	Аналитический	0.10	-
111	375571.78	2185854.79	Аналитический	0.10	-
112	375570.78	2185854.79	Аналитический	0.10	-
113	375570.78	2185853.79	Аналитический	0.10	-
110	375571.78	2185853.79	Аналитический	0.10	-
114	375527.70	2185843.56	Аналитический	0.10	-
115	375527.70	2185844.56	Аналитический	0.10	-
116	375526.70	2185844.56	Аналитический	0.10	-
117	375526.70	2185843.56	Аналитический	0.10	-

1	2	3	4	5	6
114	375527.70	2185843.56	Аналитический	0.10	-
118	375479.21	2185832.25	Аналитический	0.10	-
119	375479.21	2185833.25	Аналитический	0.10	-
120	375478.21	2185833.25	Аналитический	0.10	-
121	375478.21	2185832.25	Аналитический	0.10	-
118	375479.21	2185832.25	Аналитический	0.10	-
122	375432.96	2185818.18	Аналитический	0.10	-
123	375431.93	2185822.34	Аналитический	0.10	-
124	375430.96	2185822.11	Аналитический	0.10	-
125	375431.99	2185817.94	Аналитический	0.10	-
122	375432.96	2185818.18	Аналитический	0.10	-
126	375222.86	2186178.16	Аналитический	0.10	-
127	375222.49	2186179.09	Аналитический	0.10	-
128	375216.00	2186176.53	Аналитический	0.10	-
129	375216.37	2186175.60	Аналитический	0.10	-
126	375222.86	2186178.16	Аналитический	0.10	-

130	375169.90	2186156.76	Аналитический	0.10	-
131	375169.90	2186157.76	Аналитический	0.10	-
132	375168.90	2186157.76	Аналитический	0.10	-
133	375168.90	2186156.76	Аналитический	0.10	-
130	375169.90	2186156.76	Аналитический	0.10	-
134	375116.14	2186134.93	Аналитический	0.10	-
135	375116.14	2186135.93	Аналитический	0.10	-
136	375115.14	2186135.93	Аналитический	0.10	-
137	375115.14	2186134.93	Аналитический	0.10	-
134	375116.14	2186134.93	Аналитический	0.10	-
138	375061.85	2186111.91	Аналитический	0.10	-
139	375061.85	2186112.91	Аналитический	0.10	-
140	375060.85	2186112.91	Аналитический	0.10	-
141	375060.85	2186111.91	Аналитический	0.10	-
138	375061.85	2186111.91	Аналитический	0.10	-
142	375010.68	2186093.27	Аналитический	0.10	-
143	375010.68	2186094.27	Аналитический	0.10	-
144	375009.68	2186094.27	Аналитический	0.10	-
145	375009.68	2186093.27	Аналитический	0.10	-
142	375010.68	2186093.27	Аналитический	0.10	-
146	374948.77	2186059.85	Аналитический	0.10	-
147	374948.77	2186060.85	Аналитический	0.10	-
148	374947.77	2186060.85	Аналитический	0.10	-
149	374947.77	2186059.85	Аналитический	0.10	-
146	374948.77	2186059.85	Аналитический	0.10	-
150	374904.20	2186049.30	Аналитический	0.10	-

1	2	3	4	5	6
151	374904.20	2186050.30	Аналитический	0.10	-
152	374903.20	2186050.30	Аналитический	0.10	-
153	374903.20	2186049.30	Аналитический	0.10	-
150	374904.20	2186049.30	Аналитический	0.10	-
154	374860.53	2186029.38	Аналитический	0.10	-
155	374860.53	2186030.38	Аналитический	0.10	-
156	374859.53	2186030.38	Аналитический	0.10	-
157	374859.53	2186029.38	Аналитический	0.10	-

154	374860.53	2186029.38	Аналитический	0.10	-
158	374818.53	2186013.14	Аналитический	0.10	-
159	374818.53	2186014.14	Аналитический	0.10	-
160	374817.53	2186014.14	Аналитический	0.10	-
161	374817.53	2186013.14	Аналитический	0.10	-
158	374818.53	2186013.14	Аналитический	0.10	-
162	374776.07	2185996.16	Аналитический	0.10	-
163	374776.07	2185997.16	Аналитический	0.10	-
164	374775.07	2185997.16	Аналитический	0.10	-
165	374775.07	2185996.16	Аналитический	0.10	-
162	374776.07	2185996.16	Аналитический	0.10	-
166	374772.98	2186004.65	Аналитический	0.10	-
167	374772.98	2186005.65	Аналитический	0.10	-
168	374771.98	2186005.65	Аналитический	0.10	-
169	374771.98	2186004.65	Аналитический	0.10	-
166	374772.98	2186004.65	Аналитический	0.10	-
170	374723.47	2185974.58	Аналитический	0.10	-
171	374723.47	2185975.58	Аналитический	0.10	-
172	374722.47	2185975.58	Аналитический	0.10	-
173	374722.47	2185974.58	Аналитический	0.10	-
170	374723.47	2185974.58	Аналитический	0.10	-
174	375060.65	2185741.63	Аналитический	0.10	-
175	375060.65	2185742.63	Аналитический	0.10	-
176	375059.65	2185742.63	Аналитический	0.10	-
177	375059.65	2185741.63	Аналитический	0.10	-
174	375060.65	2185741.63	Аналитический	0.10	-
178	375012.69	2185755.38	Аналитический	0.10	-
179	375012.69	2185756.38	Аналитический	0.10	-
180	375011.69	2185756.38	Аналитический	0.10	-
181	375011.69	2185755.38	Аналитический	0.10	-
178	375012.69	2185755.38	Аналитический	0.10	-
182	374963.38	2185769.52	Аналитический	0.10	-
183	374963.38	2185770.52	Аналитический	0.10	-
184	374962.38	2185770.52	Аналитический	0.10	-
185	374962.38	2185769.52	Аналитический	0.10	-

1	2	3	4	5	6
182	374963.38	2185769.52	Аналитический	0.10	-
186	374883.13	2185792.53	Аналитический	0.10	-
187	374883.13	2185793.53	Аналитический	0.10	-
188	374882.13	2185793.53	Аналитический	0.10	-
189	374882.13	2185792.53	Аналитический	0.10	-
186	374883.13	2185792.53	Аналитический	0.10	-
190	374809.12	2185813.96	Аналитический	0.10	-
191	374809.12	2185814.96	Аналитический	0.10	-
192	374808.12	2185814.96	Аналитический	0.10	-
193	374808.12	2185813.96	Аналитический	0.10	-
190	374809.12	2185813.96	Аналитический	0.10	-
194	374753.46	2185829.88	Аналитический	0.10	-
195	374754.87	2185833.36	Аналитический	0.10	-
196	374753.95	2185833.74	Аналитический	0.10	-
197	374752.54	2185830.25	Аналитический	0.10	-
194	374753.46	2185829.88	Аналитический	0.10	-
198	374730.77	2185865.49	Аналитический	0.10	-
199	374730.77	2185866.49	Аналитический	0.10	-
200	374729.77	2185866.49	Аналитический	0.10	-
201	374729.77	2185865.49	Аналитический	0.10	-
198	374730.77	2185865.49	Аналитический	0.10	-
202	374701.17	2185910.72	Аналитический	0.10	-
203	374701.17	2185911.72	Аналитический	0.10	-
204	374700.17	2185911.72	Аналитический	0.10	-
205	374700.17	2185910.72	Аналитический	0.10	-
202	374701.17	2185910.72	Аналитический	0.10	-
206	374678.89	2185955.92	Аналитический	0.10	-
207	374678.51	2185956.84	Аналитический	0.10	-
208	374673.22	2185954.68	Аналитический	0.10	-
209	374673.60	2185953.75	Аналитический	0.10	-
206	374678.89	2185955.92	Аналитический	0.10	-
210	374633.47	2186017.03	Аналитический	0.10	-
211	374633.47	2186018.03	Аналитический	0.10	-
212	374632.47	2186018.03	Аналитический	0.10	-
213	374632.47	2186017.03	Аналитический	0.10	-

210	374633.47	2186017.03	Аналитический	0.10	-
214	374593.68	2186078.47	Аналитический	0.10	-
215	374593.68	2186079.47	Аналитический	0.10	-
216	374592.68	2186079.47	Аналитический	0.10	-
217	374592.68	2186078.47	Аналитический	0.10	-
214	374593.68	2186078.47	Аналитический	0.10	-
218	374553.63	2186132.86	Аналитический	0.10	-

1	2	3	4	5	6
219	374557.02	2186135.35	Аналитический	0.10	-
220	374556.43	2186136.16	Аналитический	0.10	-
221	374553.04	2186133.66	Аналитический	0.10	-
218	374553.63	2186132.86	Аналитический	0.10	-

3. Сведения о характерных точках части (частей) границы объекта

Обозначение характерных точек части границы	Координаты, м		Метод определения координат характерной точки	Средняя квадратическая погрешность положения характерной точки (Mt), м	Описание обозначения точки на местности (при наличии)
	X	Y			
1	2	3	4	5	6
Часть №					
-	-	-	-	-	-

План границ объекта

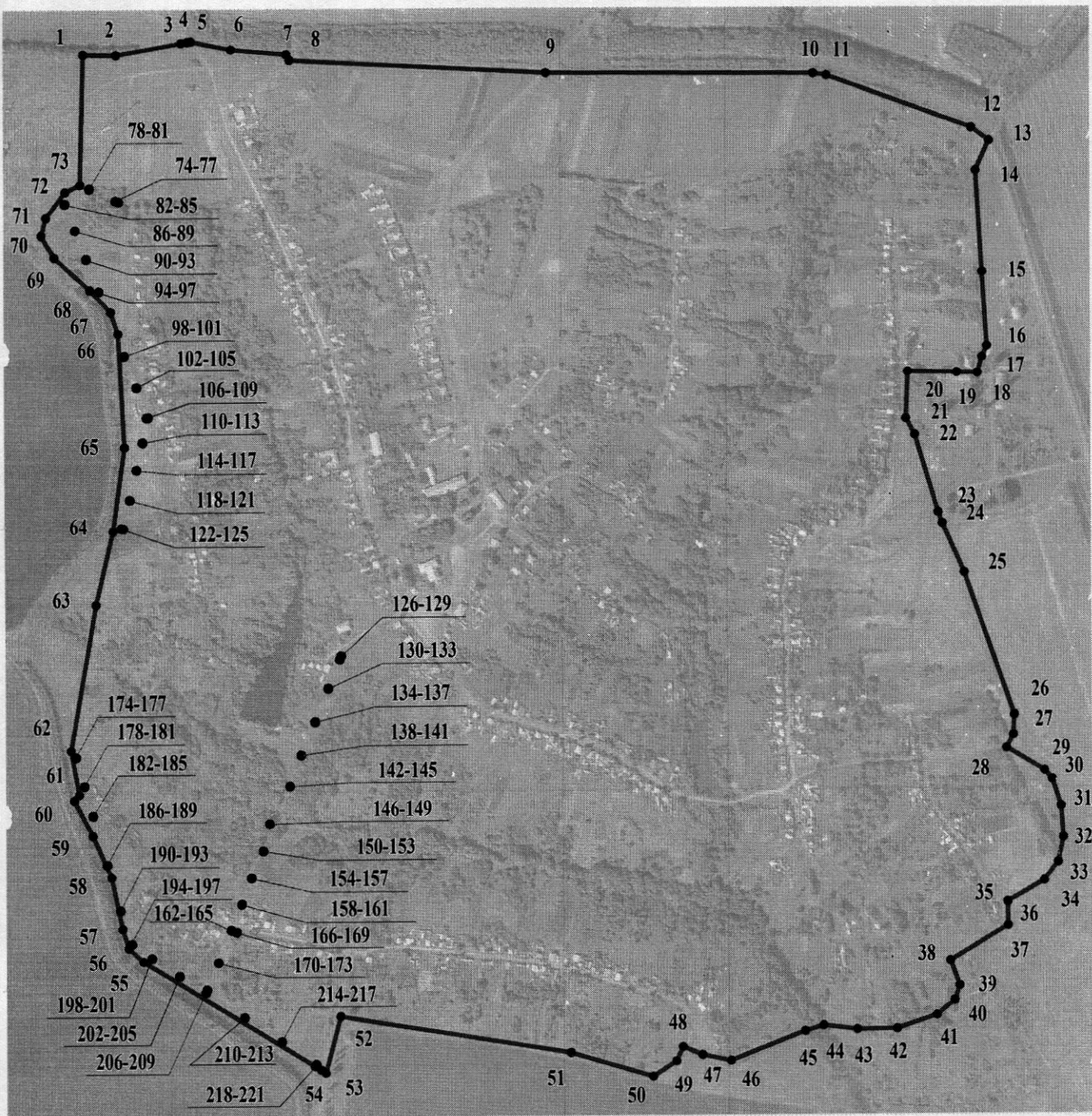

Масштаб 1:10000

Используемые условные знаки и обозначения:

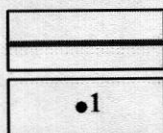

границы населенного пункта

•1 характерная точка границ населенного пункта

Руководитель БУВО «Нормативно-проектный центр»

Подпись *Ю.В. Шалыгина* Ю.В. Шалыгина Дата « 18 » ноября 2021 г.

Место для оттиска печати (при наличии) лица, составившего описание местоположения границ объекта



ОПИСАНИЕ МЕСТОПОЛОЖЕНИЯ ГРАНИЦ

хутор Морозовка Семеновского сельского поселения Калачеевского муниципального района Воронежской области

(наименование объекта, местоположение границ которого описано
(далее - объект)

Раздел 1

Сведения об объекте		
№ п/п	Характеристики объекта	Описание характеристик
1	2	3
1	Местоположение объекта	Воронежская область, Калачеевский муниципальный район, Семеновское сельское поселение, хутор Морозовка
2	Площадь объекта \pm величина погрешности определения площади ($P \pm \Delta P$)	1153328 \pm 3759 м ²
3	Иные характеристики объекта	-

Раздел 2

Сведения о местоположении границ объекта					
1. Система координат: МСК - 36, зона 2					
2. Сведения о характерных точках границ объекта					
Обозначение характерных точек границ	Координаты, м		Метод определения координат характерной точки	Средняя квадратическая погрешность положения характерной точки (Mt), м	Описание обозначения точки на местности (при наличии)
	X	Y			
1	2	3	4	5	6
1	372149.88	2184863.47	Картометрический	1.00	-
2	372175.71	2184894.32	Картометрический	1.00	-
3	372215.41	2184961.85	Картометрический	1.00	-
4	372326.31	2185150.49	Картометрический	1.00	-
5	372397.01	2185231.97	Аналитический	0.30	-
6	372424.88	2185263.01	Аналитический	0.30	-
7	372431.03	2185269.43	Аналитический	0.30	-
8	372432.87	2185274.66	Аналитический	0.30	-
9	372431.17	2185304.35	Аналитический	0.30	-
10	372424.44	2185331.43	Аналитический	0.30	-
11	372410.99	2185356.06	Аналитический	0.30	-
12	372392.70	2185366.29	Аналитический	0.30	-
13	372368.76	2185370.42	Аналитический	0.30	-
14	372367.81	2185370.51	Аналитический	0.30	-
15	372368.05	2185378.79	Аналитический	0.30	-
16	372389.77	2185389.64	Картометрический	1.00	-
17	372418.36	2185415.18	Картометрический	1.00	-
18	372425.68	2185436.45	Картометрический	1.00	-
19	372412.70	2185456.60	Картометрический	1.00	-
20	372379.38	2185478.15	Картометрический	1.00	-
21	372371.50	2185496.68	Картометрический	1.00	-
22	372367.48	2185542.36	Картометрический	1.00	-
23	372354.59	2185556.57	Картометрический	1.00	-
24	372311.30	2185563.59	Картометрический	1.00	-
25	372303.47	2185578.73	Картометрический	1.00	-
26	372323.52	2185598.49	Картометрический	1.00	-
27	372386.77	2185618.00	Картометрический	1.00	-
28	372400.86	2185640.22	Картометрический	1.00	-
29	372409.65	2185678.45	Картометрический	1.00	-
30	372388.85	2185712.89	Картометрический	1.00	-
31	372389.47	2185728.99	Картометрический	1.00	-
32	372368.74	2185758.34	Картометрический	1.00	-

33	372321.12	2185772.93	Картометрический	1.00	-
34	372279.89	2185753.72	Картометрический	1.00	-
35	372235.81	2185756.49	Картометрический	1.00	-
36	372195.51	2185731.37	Картометрический	1.00	-
37	372148.09	2185730.71	Картометрический	1.00	-

1	2	3	4	5	6
38	372118.77	2185707.44	Картометрический	1.00	-
39	372078.42	2185685.70	Картометрический	1.00	-
40	372054.20	2185661.65	Картометрический	1.00	-
41	372035.64	2185656.31	Картометрический	1.00	-
42	372005.62	2185683.84	Картометрический	1.00	-
43	371996.28	2185685.41	Картометрический	1.00	-
44	371958.48	2185662.86	Картометрический	1.00	-
45	371901.63	2185609.56	Картометрический	1.00	-
46	371875.40	2185608.35	Картометрический	1.00	-
47	371834.98	2185591.69	Картометрический	1.00	-
48	371803.70	2185587.87	Картометрический	1.00	-
49	371795.32	2185580.98	Картометрический	1.00	-
50	371792.10	2185569.07	Картометрический	1.00	-
51	371773.48	2185567.97	Картометрический	1.00	-
52	371758.87	2185583.86	Картометрический	1.00	-
53	371721.79	2185570.64	Картометрический	1.00	-
54	371582.34	2185550.06	Картометрический	1.00	-
55	371555.37	2185540.37	Картометрический	1.00	-
56	371537.79	2185525.73	Картометрический	1.00	-
57	371478.80	2185504.58	Картометрический	1.00	-
58	371313.16	2185418.43	Картометрический	1.00	-
59	371277.95	2185401.58	Картометрический	1.00	-
60	371269.41	2185397.50	Картометрический	1.00	-
61	371264.77	2185365.25	Картометрический	1.00	-
62	371142.13	2185293.24	Картометрический	1.00	-
63	371125.59	2185264.22	Картометрический	1.00	-
64	371046.92	2185196.22	Картометрический	1.00	-
65	371004.17	2185164.28	Картометрический	1.00	-
66	370949.23	2185156.74	Картометрический	1.00	-
67	370943.55	2185138.88	Картометрический	1.00	-
68	370952.86	2185016.20	Картометрический	1.00	-
69	370979.43	2184992.86	Картометрический	1.00	-
70	370942.34	2184980.48	Картометрический	1.00	-
71	370890.59	2184926.26	Картометрический	1.00	-
72	370864.96	2184876.85	Картометрический	1.00	-
73	370854.97	2184806.16	Картометрический	1.00	-
74	370964.19	2184808.01	Картометрический	1.00	-
75	370998.80	2184816.12	Картометрический	1.00	-
76	371011.61	2184808.67	Картометрический	1.00	-

77	371007.90	2184770.51	Картометрический	1.00	-
78	371000.36	2184736.71	Картометрический	1.00	-
79	370993.75	2184703.55	Картометрический	1.00	-
80	370993.46	2184695.91	Картометрический	1.00	-
81	370992.64	2184674.32	Картометрический	1.00	-
82	370931.23	2184670.54	Картометрический	1.00	-
83	370839.92	2184671.86	Картометрический	1.00	-
84	370849.98	2184581.25	Картометрический	1.00	-
85	370837.98	2184517.35	Картометрический	1.00	-
86	370833.43	2184493.18	Картометрический	1.00	-
87	370993.48	2184526.39	Картометрический	1.00	-
88	371146.41	2184552.23	Картометрический	1.00	-

1	2	3	4	5	6
89	371200.33	2184558.62	Картометрический	1.00	-
90	371300.28	2184570.46	Картометрический	1.00	-
91	371582.90	2184710.75	Картометрический	1.00	-
1	372149.88	2184863.47	Картометрический	1.00	-
92	372418.33	2185327.37	Аналитический	0.10	-
93	372418.33	2185328.37	Аналитический	0.10	-
94	372417.33	2185328.37	Аналитический	0.10	-
95	372417.33	2185327.37	Аналитический	0.10	-
92	372418.33	2185327.37	Аналитический	0.10	-
96	372372.64	2185275.25	Аналитический	0.10	-
97	372372.64	2185276.25	Аналитический	0.10	-
98	372371.64	2185276.25	Аналитический	0.10	-
99	372371.64	2185275.25	Аналитический	0.10	-
96	372372.64	2185275.25	Аналитический	0.10	-
100	372371.68	2185241.90	Аналитический	0.10	-
101	372371.68	2185242.90	Аналитический	0.10	-
102	372370.68	2185242.90	Аналитический	0.10	-
103	372370.68	2185241.90	Аналитический	0.10	-
100	372371.68	2185241.90	Аналитический	0.10	-
104	372358.53	2185250.59	Аналитический	0.10	-
105	372359.12	2185251.40	Аналитический	0.10	-
106	372353.27	2185255.64	Аналитический	0.10	-
107	372352.68	2185254.83	Аналитический	0.10	-
104	372358.53	2185250.59	Аналитический	0.10	-
108	372324.65	2185221.04	Аналитический	0.10	-

109	372324.65	2185222.04	Аналитический	0.10	-
110	372323.65	2185222.04	Аналитический	0.10	-
111	372323.65	2185221.04	Аналитический	0.10	-
108	372324.65	2185221.04	Аналитический	0.10	-
112	372281.00	2185171.17	Аналитический	0.10	-
113	372281.00	2185172.17	Аналитический	0.10	-
114	372280.00	2185172.17	Аналитический	0.10	-
115	372280.00	2185171.17	Аналитический	0.10	-
112	372281.00	2185171.17	Аналитический	0.10	-
116	372233.98	2185117.85	Аналитический	0.10	-
117	372233.98	2185118.85	Аналитический	0.10	-
118	372232.98	2185118.85	Аналитический	0.10	-
119	372232.98	2185117.85	Аналитический	0.10	-
116	372233.98	2185117.85	Аналитический	0.10	-
120	372185.90	2185056.26	Аналитический	0.10	-
121	372186.70	2185056.86	Аналитический	0.10	-
122	372183.05	2185061.74	Аналитический	0.10	-
123	372182.25	2185061.14	Аналитический	0.10	-

1	2	3	4	5	6
120	372185.90	2185056.26	Аналитический	0.10	-
124	372135.40	2184998.29	Аналитический	0.10	-
125	372135.40	2184999.29	Аналитический	0.10	-
126	372134.40	2184999.29	Аналитический	0.10	-
127	372134.40	2184998.29	Аналитический	0.10	-
124	372135.40	2184998.29	Аналитический	0.10	-
128	372089.40	2184938.68	Аналитический	0.10	-
129	372089.40	2184939.68	Аналитический	0.10	-
130	372088.40	2184939.68	Аналитический	0.10	-
131	372088.40	2184938.68	Аналитический	0.10	-
128	372089.40	2184938.68	Аналитический	0.10	-
132	372059.34	2184899.53	Аналитический	0.10	-
133	372059.34	2184900.53	Аналитический	0.10	-
134	372058.34	2184900.53	Аналитический	0.10	-
135	372058.34	2184899.53	Аналитический	0.10	-
132	372059.34	2184899.53	Аналитический	0.10	-

136	372033.60	2184865.30	Аналитический	0.10	-
137	372032.24	2184873.14	Аналитический	0.10	-
138	372025.92	2184864.50	Аналитический	0.10	-
136	372033.60	2184865.30	Аналитический	0.10	-
139	371974.95	2184832.53	Аналитический	0.10	-
140	371974.95	2184833.53	Аналитический	0.10	-
141	371973.95	2184833.53	Аналитический	0.10	-
142	371973.95	2184832.53	Аналитический	0.10	-
139	371974.95	2184832.53	Аналитический	0.10	-
143	371901.06	2184829.35	Аналитический	0.10	-
144	371899.24	2184836.33	Аналитический	0.10	-
145	371898.27	2184836.07	Аналитический	0.10	-
146	371900.09	2184829.10	Аналитический	0.10	-
143	371901.06	2184829.35	Аналитический	0.10	-
147	371832.79	2184810.67	Аналитический	0.10	-
148	371832.79	2184811.67	Аналитический	0.10	-
149	371831.79	2184811.67	Аналитический	0.10	-
150	371831.79	2184810.67	Аналитический	0.10	-
147	371832.79	2184810.67	Аналитический	0.10	-
151	371764.42	2184791.92	Аналитический	0.10	-
152	371764.42	2184792.92	Аналитический	0.10	-
153	371763.42	2184792.92	Аналитический	0.10	-
154	371763.42	2184791.92	Аналитический	0.10	-
151	371764.42	2184791.92	Аналитический	0.10	-
155	371701.38	2184774.75	Аналитический	0.10	-
156	371701.38	2184775.75	Аналитический	0.10	-

1	2	3	4	5	6
157	371700.38	2184775.75	Аналитический	0.10	-
158	371700.38	2184774.75	Аналитический	0.10	-
155	371701.38	2184774.75	Аналитический	0.10	-
159	371649.11	2184760.60	Аналитический	0.10	-
160	371649.11	2184761.60	Аналитический	0.10	-
161	371648.11	2184761.60	Аналитический	0.10	-
162	371648.11	2184760.60	Аналитический	0.10	-
159	371649.11	2184760.60	Аналитический	0.10	-

163	371594.99	2184740.04	Аналитический	0.10	-
164	371593.40	2184746.37	Аналитический	0.10	-
165	371592.43	2184746.12	Аналитический	0.10	-
166	371594.02	2184739.80	Аналитический	0.10	-
163	371594.99	2184740.04	Аналитический	0.10	-
167	371877.71	2184868.48	Аналитический	0.10	-
168	371877.71	2184869.48	Аналитический	0.10	-
169	371876.71	2184869.48	Аналитический	0.10	-
170	371876.71	2184868.48	Аналитический	0.10	-
167	371877.71	2184868.48	Аналитический	0.10	-
171	371845.98	2184927.84	Аналитический	0.10	-
172	371845.48	2184928.71	Аналитический	0.10	-
173	371840.37	2184925.76	Аналитический	0.10	-
174	371840.87	2184924.89	Аналитический	0.10	-
171	371845.98	2184927.84	Аналитический	0.10	-
175	371791.12	2184952.86	Аналитический	0.10	-
176	371791.12	2184953.86	Аналитический	0.10	-
177	371790.12	2184953.86	Аналитический	0.10	-
178	371790.12	2184952.86	Аналитический	0.10	-
175	371791.12	2184952.86	Аналитический	0.10	-
179	371737.19	2184979.44	Аналитический	0.10	-
180	371737.19	2184980.44	Аналитический	0.10	-
181	371736.19	2184980.44	Аналитический	0.10	-
182	371736.19	2184979.44	Аналитический	0.10	-
179	371737.19	2184979.44	Аналитический	0.10	-
183	371681.76	2185006.77	Аналитический	0.10	-
184	371681.76	2185007.77	Аналитический	0.10	-
185	371680.76	2185007.77	Аналитический	0.10	-
186	371680.76	2185006.77	Аналитический	0.10	-
183	371681.76	2185006.77	Аналитический	0.10	-
187	371627.13	2185033.71	Аналитический	0.10	-
188	371627.13	2185034.71	Аналитический	0.10	-
189	371626.13	2185034.71	Аналитический	0.10	-
190	371626.13	2185033.71	Аналитический	0.10	-
187	371627.13	2185033.71	Аналитический	0.10	-

1	2	3	4	5	6
---	---	---	---	---	---

191	371587.14	2185052.69	Аналитический	0.10	-
192	371587.74	2185053.48	Аналитический	0.10	-
193	371584.11	2185056.24	Аналитический	0.10	-
194	371583.50	2185055.44	Аналитический	0.10	-
191	371587.14	2185052.69	Аналитический	0.10	-
195	371570.51	2185060.47	Аналитический	0.10	-
196	371571.00	2185061.34	Аналитический	0.10	-
197	371565.60	2185064.38	Аналитический	0.10	-
198	371565.11	2185063.51	Аналитический	0.10	-
195	371570.51	2185060.47	Аналитический	0.10	-
199	371527.54	2185083.61	Аналитический	0.10	-
200	371528.03	2185084.48	Аналитический	0.10	-
201	371522.33	2185087.62	Аналитический	0.10	-
202	371521.84	2185086.75	Аналитический	0.10	-
199	371527.54	2185083.61	Аналитический	0.10	-

3. Сведения о характерных точках части (частей) границы объекта

Обозначение характерных точек части границы	Координаты, м		Метод определения координат характерной точки	Средняя квадратическая погрешность положения характерной точки (Mt), м	Описание обозначения точки на местности (при наличии)
	X	Y			
1	2	3	4	5	6
Часть №					
-	-	-	-	-	-

Раздел 3

Сведения о местоположении измененных (уточненных) границ объекта

1. Система координат: -

2. Сведения о характерных точках границ объекта

Обозначение характерных точек границ	Существующие координаты, м		Измененные (уточненные) координаты, м		Метод определения координат характерной точки	Средняя квадратическая погрешность положения характерной точки (Mt), м	Описание обозначения точки на местности (при наличии)
	X	Y	X	Y			

1	2	3	4	5	6	7	8
-	-	-	-	-	-	-	-
3. Сведения о характерных точках части (частей) границы объекта							
Часть №							
-	-	-	-	-	-	-	-

План границ объекта

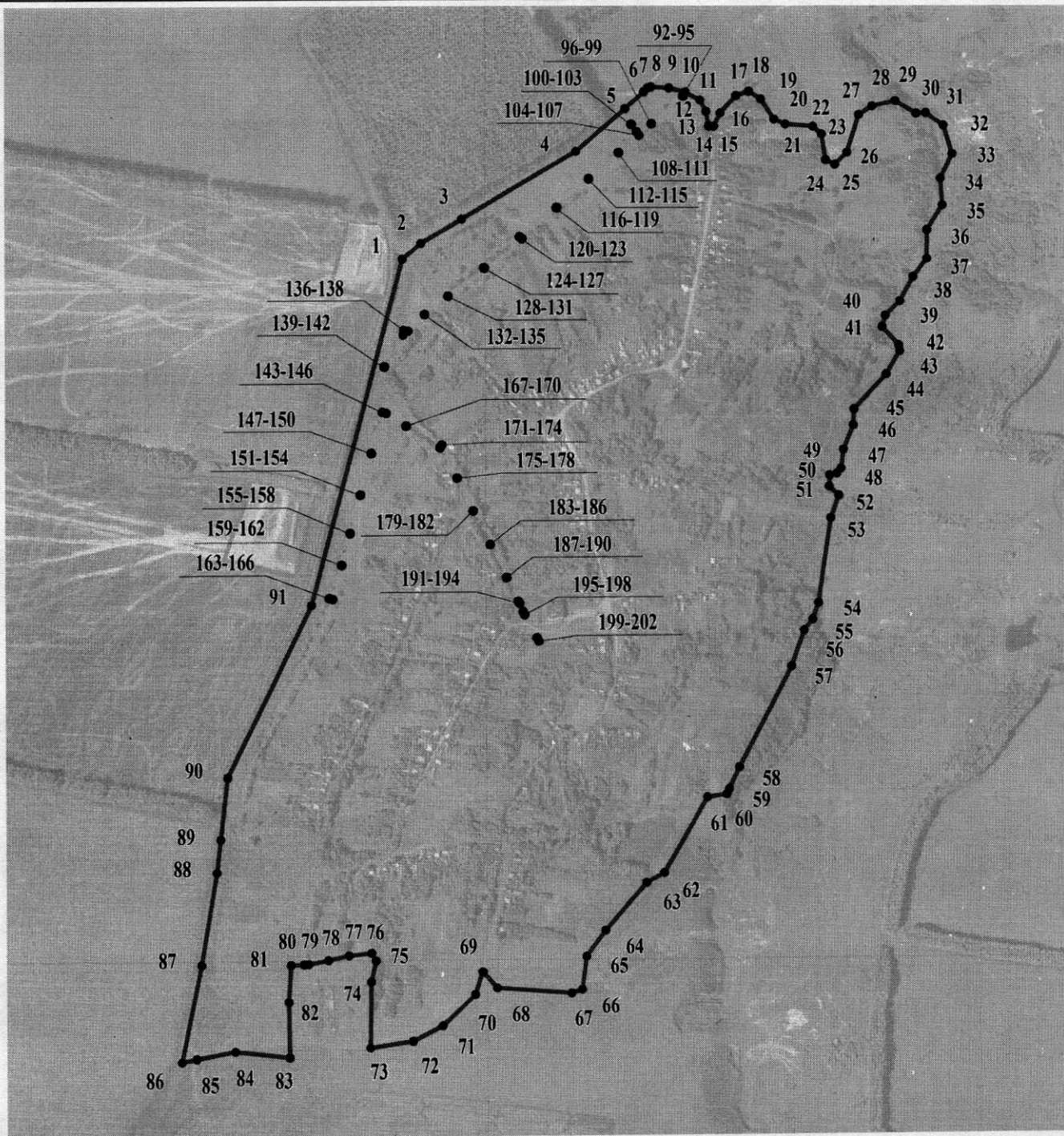

Масштаб 1:10000

Используемые условные знаки и обозначения:

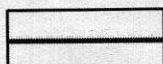

границы населенного пункта

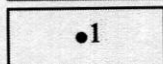

•1 характерная точка границ населенного пункта

Руководитель БУВО «Нормативно-проектный центр»

Подпись *Ю.В. Шалыгина* Ю.В. Шалыгина Дата « 18 » ноября 2021 г.

Место для оттиска печати (при наличии) лица, составившего описание местоположения границ объекта

